

Umpädicus

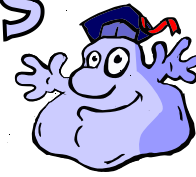

## Anmeldung zum Ausbildungslehrgang

Qualifizierung zum/zur  
praxisorientierten  
Umweltpädagogen/in

Anmeldung bitte auf eine der unten genannten Möglichkeiten:

**Adresse:**

Rosalie Factory  
Liese Esslinger  
8770 St. Michael i.O.; Hinterlainsach 30

**Telefon:** 0676/6279607

**E-Mail:** [muellhexe.rosalie@gmail.com](mailto:muellhexe.rosalie@gmail.com)

Ich melde mich für den Ausbildungslehrgang „Qualifizierung zum/zur praxisorientierten Umweltpädagogen/in“ mit Abschlussprüfung verbindlich an:

Name/Vorname:

Institution:

Position/Abteilung:

Straße:

Ort:

Telefon / Fax:

E-Mail:

Datum:

Unterschrift:

